D'ALMA PORTUGUESA
REAL ESTATE

+351 289 587 578

N/A | Ref. CA25-217 |

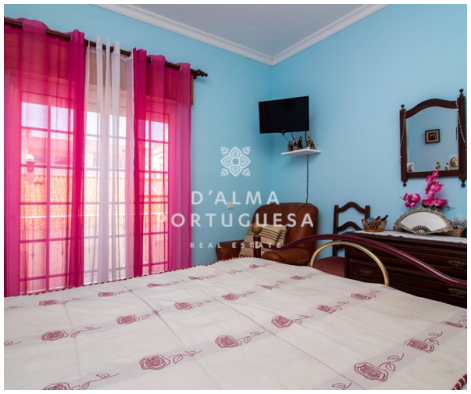

2	1	63,58 m2	✔	2004

Apartamento T2 | centro da vila | garagem

Apartamento com 2 quartos no centro de São Bartolomeu de Messines é uma verdadeira oportunidade.
É composto por dois quartos, uma casa de banho, sala de estar/jantar, cozinha fechada com despensa e acesso a varanda virada a nascente.
Ao nível do rés de chão, tem um lugar de garagem de uso exclusivo ao apartamento.
Está localizado no centro de Messines, junto ao mercado municipal, cafés, restaurantes, cabeleireira, banco, transportes públicos, o local ideal para se viver.
Construído em 2004, fica no 2º andar sem elevador, estando muito bem conservado.
Não perca a oportunidade e marque a sua visita connosco.

AMI: 14347 | Sitio Vale da Azinheira , Estrada Toy 70, Edifício Cera, Loja R/C

TEL: +351 289 587 578 | Email: info@aportuguesaimobiliaria.com

Powered by Proppy.pt